

PUNTO DE CONCENTRACIÓN DE EVACUADOS

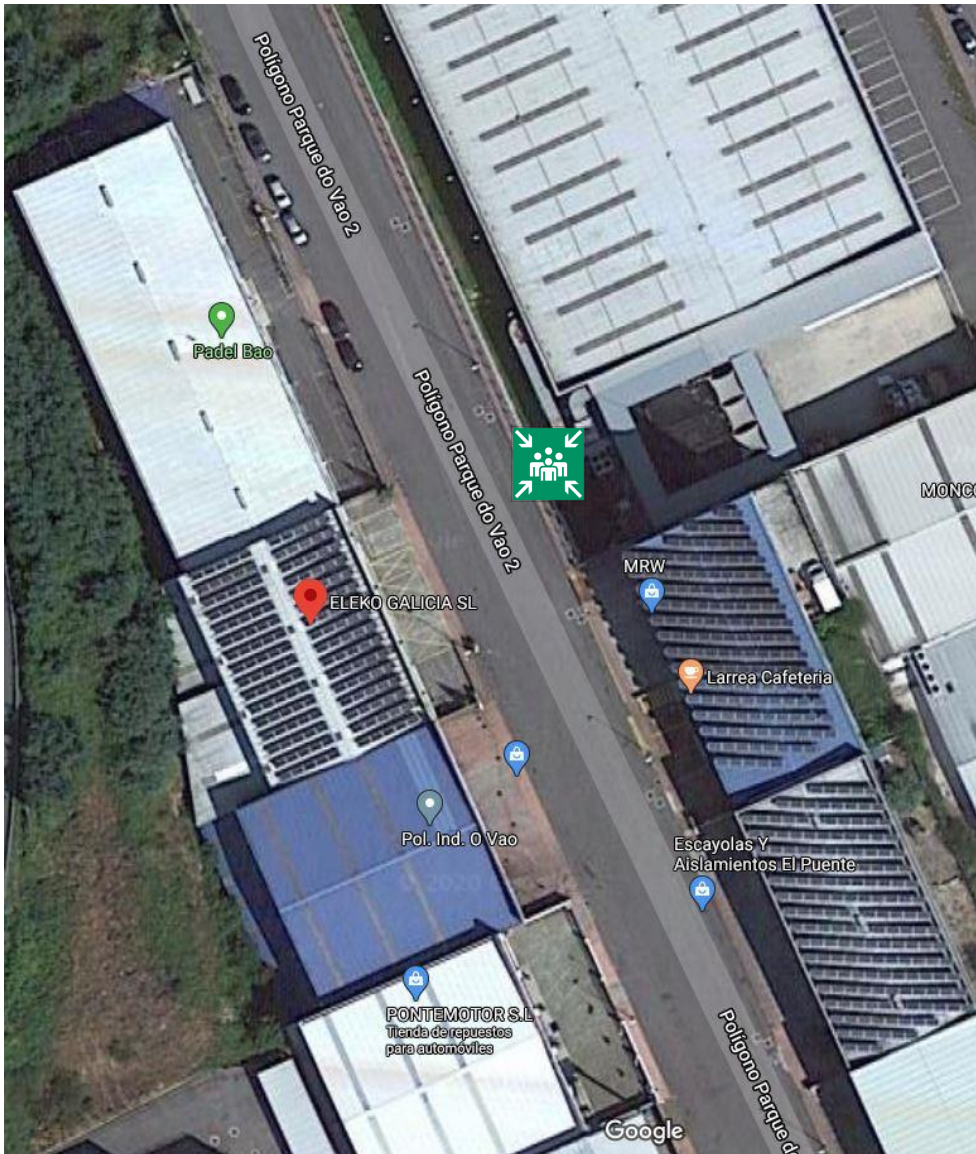

ACTUACIÓN EN CASO DE EVACUACIÓN

El Responsable de Emergencias valorará la gravedad de la situación, determinando la conveniencia de evacuar una zona limitada del establecimiento (Emergencia Parcial) o proceder al desalojo completo del mismo (Emergencia General)

ÁREAS AFECTADAS POR LA EVACUACIÓN

Emergencia Parcial (Contingencia leve) se procederá al desalojo de los ocupantes de la zona afectada trasladándose a una zona segura

Emergencia General (Contingencia grave)



- Se dará aviso a los Servicios de ayuda exterior
- Se adaptarán las medidas necesarias para garantizar el total desalojo del centro dirigiéndose todos los ocupantes al punto de encuentro donde se procederá al recuento y control de las personas evacuadas
- Se adoptarán las medidas necesarias (control de acceso) para evitar el acceso intempestivo de personas al interior del establecimiento

RECORRIDO DE EVACUACIÓN

La evacuación se realizará a través de las vías y salidas previstas al efecto

SI RECIBE LA ORDEN DE EVACUACIÓN

Abandone el lugar de trabajo de forma ordenada y siguiendo las instrucciones de los responsables de evacuación.

Mantenga la calma, no corra ni grite. No se detenga a recoger efectos personales.

En presencia de humo circule agachado y cúbrase las vías respiratorias con un paño húmedo.

Si se encuentra atrapado en una sala:

- Cierre las puertas
- Si es posible, tape las rendijas de las mismas con trapos húmedos
- Informe de su situación haciendo uso del teléfono o haciéndose ver a través de las ventanas

No se detenga a la salida y bajo ningún concepto vuelva a entrar en las instalaciones mientras dure la situación de emergencia.

No utilice su vehículo para abandonar las instalaciones

Diríjase al Punto de encuentro indicado y espere allí hasta que se le indique. Si detecta la falta de algún compañero, informe inmediatamente.

PUNTO DE REUNIÓN EXTERIOR (En caso de emergencia general)



Enfrente al centro de trabajo, situándose de modo que no obstaculice la posible llegada, presencia de la ayuda externa (bomberos, servicios sanitarios,...).